

MONTHLY MEMBERSHIP PROGRESS REPORT

UBICACIÓN ECUADOR

District G 2

Results as of: 3/31/2022

| Clubes | | | |
|-------------------------|-----------------------|---------------|----------------------|
| RESULTADOS DE 2021-2022 | | | |
| TRIMESTRE | META DE CLUBES NUEVOS | NUEVOS CLUBES | CLUBES DADOS DE BAJA |
| JUL/AGO/SEP | 0 | 1 | 0 |
| OCT/NOV/DIC | 1 | 0 | 2 |
| ENE/FEB/MAR | 1 | 0 | 1 |
| ABR/MAYO/JUN | 0 | 0 | 0 |

| socios | | | |
|-------------------------|--------------------------------|--------------------------|---|
| RESULTADOS DE 2021-2022 | | | |
| TRIMESTRE | META DE AUMENTO NETO DE SOCIOS | AUMENTO ACTUAL DE SOCIOS | Nº REAL DE SOCIOS DADOS DE BAJA (incluidos traslados) |
| JUL/AGO/SEP | 20 | 80 | 42 |
| OCT/NOV/DIC | 40 | 54 | 128 |
| ENE/FEB/MAR | 40 | 80 | 52 |
| ABR/MAYO/JUN | 30 | 0 | 0 |

METAS Y CIFRA ACUMULATIVA DE CLUBES NUEVOS

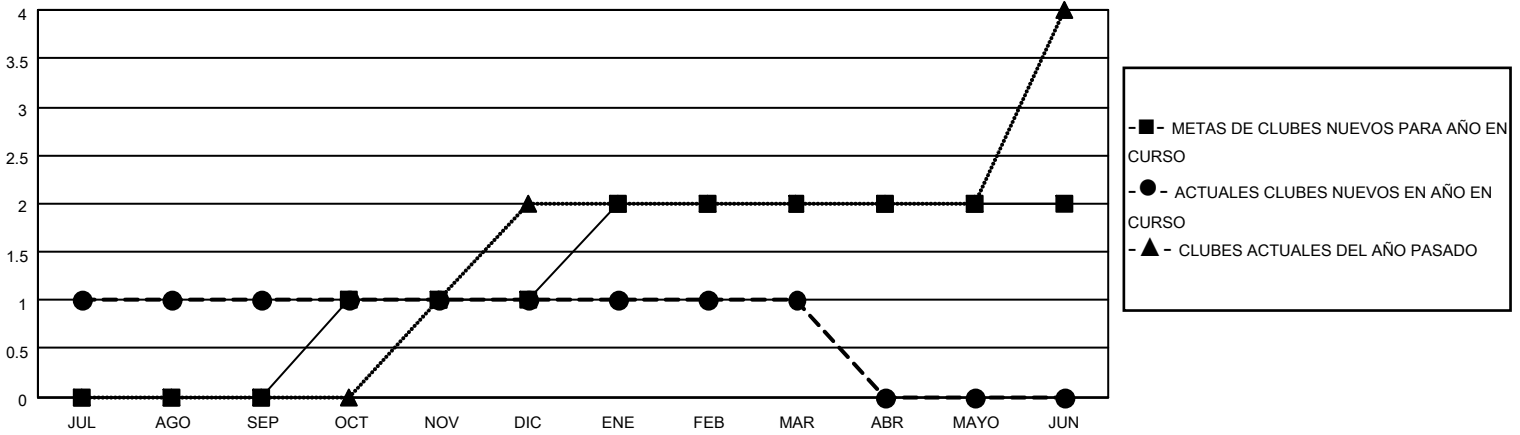

METAS Y CIFRA ACUMULATIVA DE SOCIOS

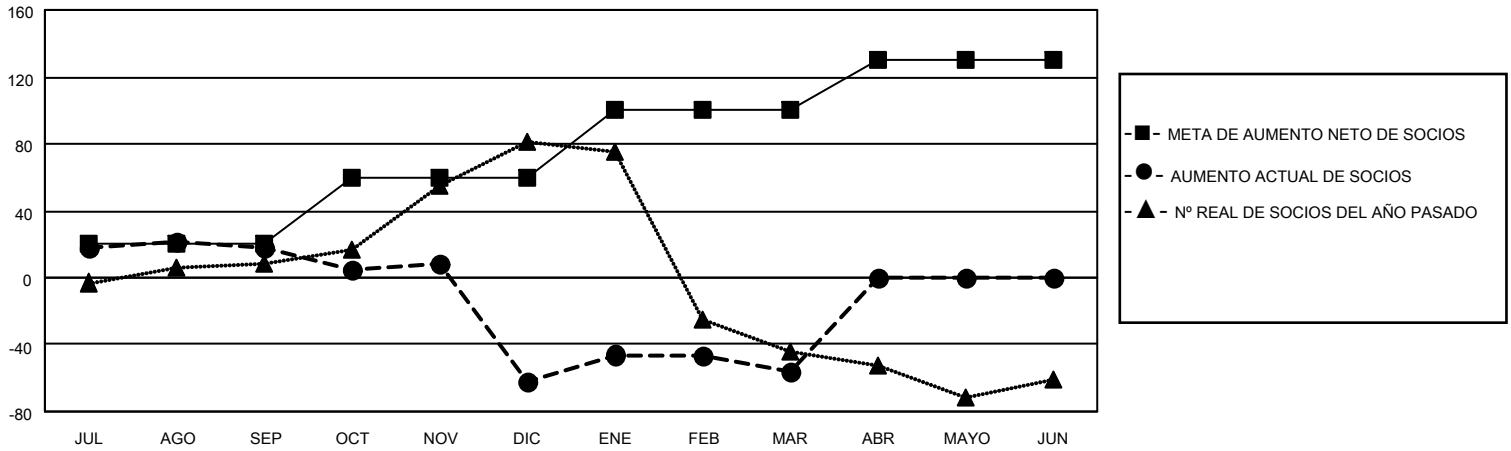

| | | | |
|-----------------------------|--|--|--------------|
| CLUBES DADOS DE BAJA: 3 | 26 CLUBS OF 56 AÑADIERON 1 O MÁS SOCIOS NUEVOS | <u>DISTRIBUCIÓN POR SEXO</u> | |
| <u>SOCIOS DADOS DE BAJA</u> | | MASCULINO | 595 (47.22%) |
| FALLECIDOS | 5 | FEMENINO | 665 (52.78%) |
| CLUB CANCELADO | 63 | NON BINARY | 0 (0.00%) |
| OTRO | 154 | PREFER NOT TO ANSWER | 0 (0.00%) |
| TOTAL | 222 | TOTAL DE SOCIOS EN UNIDADES FAMILIARES | 429 |
| | HAGA CLIC AQUÍ PARA OBTENER LOS DATOS ACUMULATIVOS DE SOCIOS | SOCIOS FAMILIARES QUE PAGAN LA MITAD DE LAS CUOTAS | 256 |